

DEINE AUSBILDUNG



Bei Dir in der Nähe

in Ascherleben

- Ergotherapie
- Erzieher*in
- Kinderpfleger*in
- Pflegefachfrau*mann
- Pflegehilfe / Pflegeassistentz
- Physiotherapeut*in

Ergotherapie passt zu Dir, wenn Du:

- ✓ kreativ und empathisch bist
- ✓ gern mit Menschen arbeitest
- ✓ sorgfältig und genau agierst
- ✓ eine gute Auffassungsgabe hast
- ✓ ganzheitlich denkst und handelst

DEINE AUSBILDUNG

Ergotherapie



Mehr Infos!

Was machst Du?

Du behandelst Menschen jeden Alters vom Baby bis Senior*in, die Probleme mit ihrer Motorik, ihrer Sinneswahrnehmung oder ihren geistigen oder psychischen Fähigkeiten haben.

Wo arbeitest Du?

- Praxis für Ergotherapie
- Integrative Kindergärten
- Forensik
- Krankenhäuser
- Reha- und Kurkliniken
- Pflegeheime
- Werkstätten für Behinderte

Art und Dauer

- Theorie und Praxis
- 3 Jahre



Hier findest Du alle relevanten
Infos zu Deiner Ausbildung.

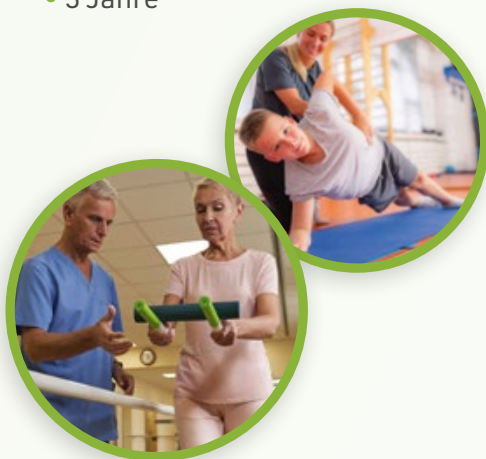

ERGOTHERAPIE



www.iwk.eu

ERZIEHER*IN

Erzieher*in passt zu Dir, wenn Du:

- ✓ kreativ bist
- ✓ gern mit Kindern und Jugendlichen arbeitest
- ✓ kontaktfreudig und kommunikativ bist
- ✓ verantwortungsbewusst bist
- ✓ Einfühlungsvermögen hast

DEINE AUSBILDUNG

Erzieher*in



Mehr Infos!

DEINE AUSBILDUNG

Was machst Du?

Du förderst, bildest und betreust Kinder, Jugendliche und junge Erwachsene in verschiedenen sozialpädagogischen Bereichen. Erziehung bedeutet, bewusst und gezielt Lernen zu ermöglichen, was zu Selbstständigkeit und Eigenverantwortung führt.

Wo arbeitest Du?

- Kindertageseinrichtungen
- Offene Ganztagschulen
- Stationäre Jugendhilfe
- Jugendzentren
- Krippen und Kindergärten
- Schule und Hort
- Integrationskindergärten
- Beratungsstellen
- Kinder- und Jugendeinrichtungen



Hier findest Du alle relevanten Infos zu Deiner Ausbildung.

Art und Dauer

- Theoretischer und praktischer Unterricht mit Praktikum
- 3 Jahre



ERZIEHER*IN



www.iwk.eu

KINDERPFLEGER*IN

Kinderpfleger*in passt zu Dir, wenn Du:

- ✓ gern mit Kindern arbeitest
- ✓ kommunikativ, geduldig und kreativ bist
- ✓ körperlich und mental belastbar bist
- ✓ eine soziale Ader hast
- ✓ pflichtbewusst bist
- ✓ sehr sorgfältig arbeitest

DEINE AUSBILDUNG

Kinderpflege



Mehr Infos!

DEINE AUSBILDUNG

Was machst Du?

Kinderpfleger*innen üben einen vielseitigen Beruf aus, sie unterstützen die pädagogische/pflegerische Fachkraft in den unterschiedlichen Einrichtungen.

Wo arbeitest Du?

- Kindergärten
- Kinderkrippen
- Wohnheimen/Jugendheimen
- Kinderhorte
- Privathaushalte

Art und Dauer

- Vollzeit
- 2 Jahre



Hier findest Du alle relevanten Infos zu Deiner Ausbildung.



KINDERPFLEGER*IN



www.iwk.eu

Pflegefachfrau*mann passt zu Dir, wenn Du:

- ✓ gern mit Menschen (vom Kleinkind bis zum Senior) arbeitest
- ✓ Interesse an medizinischen Themen hast
- ✓ empathisch und einfühlsam bist
- ✓ verantwortungsbewusst und organisiert bist
- ✓ gern im Team arbeitest und Zusammen-
arbeit schätzt

DEINE AUSBILDUNG

Pflegefachfrau*mann



Mehr Infos!

Was machst Du?

Die Ausbildung vermittelt Dir die erforderlichen fachlichen und personalen Kompetenzen für die selbstständige, umfassende und prozessorientierte Pflege von Menschen aller Altersstufen.

Wo arbeitest Du?

- In Einrichtungen der
- Ambulanten und stationären Akut- / Langzeitpflege
 - Pädiatrischen Versorgung
 - Psychiatrischen Versorgung
 - Rehabilitation



Hier findest Du alle relevanten Infos zu Deiner Ausbildung.

Für die Ausbildung musst Du dir einen Träger suchen (Krankenhaus, ambulante bzw. stationäre Pflege), bei dem Du den praktischen Teil der Ausbildung absolvierst. Im IWK findet der theoretische Teil der Ausbildung statt. Der Träger zahlt eine Ausbildungsvergütung.

Art und Dauer

- Theorie und Praxis
- 3 Jahre (Vollzeit)



PFLEGEFACHFRAU*MANN



www.iwk.eu

Pflegehilfe /-assistenz passt zu Dir, wenn Du:

- ✓ gern mit Menschen arbeitest
- ✓ körperlich und mental belastbar bist
- ✓ Schicksale nicht zu sehr an dich ranlässt
- ✓ eine soziale Ader hast
- ✓ pflichtbewusst bist
- ✓ sehr sorgfältig arbeitest

DEINE AUSBILDUNG

Pflegehilfe/ -assistenz



Mehr Infos!

Was machst Du?

Pflege ist Teamarbeit. Deshalb unterstützt Du Pfleger*innen professionell bei der Betreuung, Versorgung und Pflege älterer Menschen.

Wo arbeitest Du?

- Seniorenheime
- Stationäre Langzeitpflege
- Kliniken / Rehakliniken
- Mobiler Pflegedienst

Art und Dauer

- Theorie und Praxis
- 1 Jahr



Hier findest Du alle relevanten Infos zu Deiner Ausbildung.

Für die Ausbildung musst Du Dir einen Träger suchen (Krankenhaus, ambulante bzw. stationäre Pflege), bei dem Du den praktischen Teil der Ausbildung absolvierst. Im IWK findet der theoretische Teil der Ausbildung statt. Der Träger zahlt eine Ausbildungsvergütung.



PFLEGEHILFE/-ASSISTENZ



www.iwk.eu

Physiotherapie passt zu Dir, wenn Du:

- ✓ Dich für den Körper interessierst
- ✓ gerne mit Menschen arbeitest
- ✓ sorgfältig und genau agierst
- ✓ gut beobachten kannst
- ✓ eine gute Auffassungsgabe hast

DEINE AUSBILDUNG

Physiotherapie



Mehr Infos!

DEINE AUSBILDUNG

Schulgeld-
frei

Was machst Du?

Physiotherapeuten*innen behandeln Einschränkungen der körperlichen Beweglichkeit. Sie bringen ihren Patienten krankengymnastische Übungen bei und wenden Therapien an, die auf physikalischen Einflüssen basieren.

Wo arbeitest Du?

- Pysiotherapeutische Praxis
- Krankenhaus
- Sportvereine
- Prävention
- Reha- und Kurkliniken
- Sport- und Trainingstherapie

Art und Dauer

- Theoretischer / praktischer Unterricht und Praktikum
- 3 Jahre



Hier findest Du alle relevanten Infos zu Deiner Ausbildung.



PHYSIOTHERAPIE



www.iwk.eu

VIELE STANDORTE – EIN ZIEL

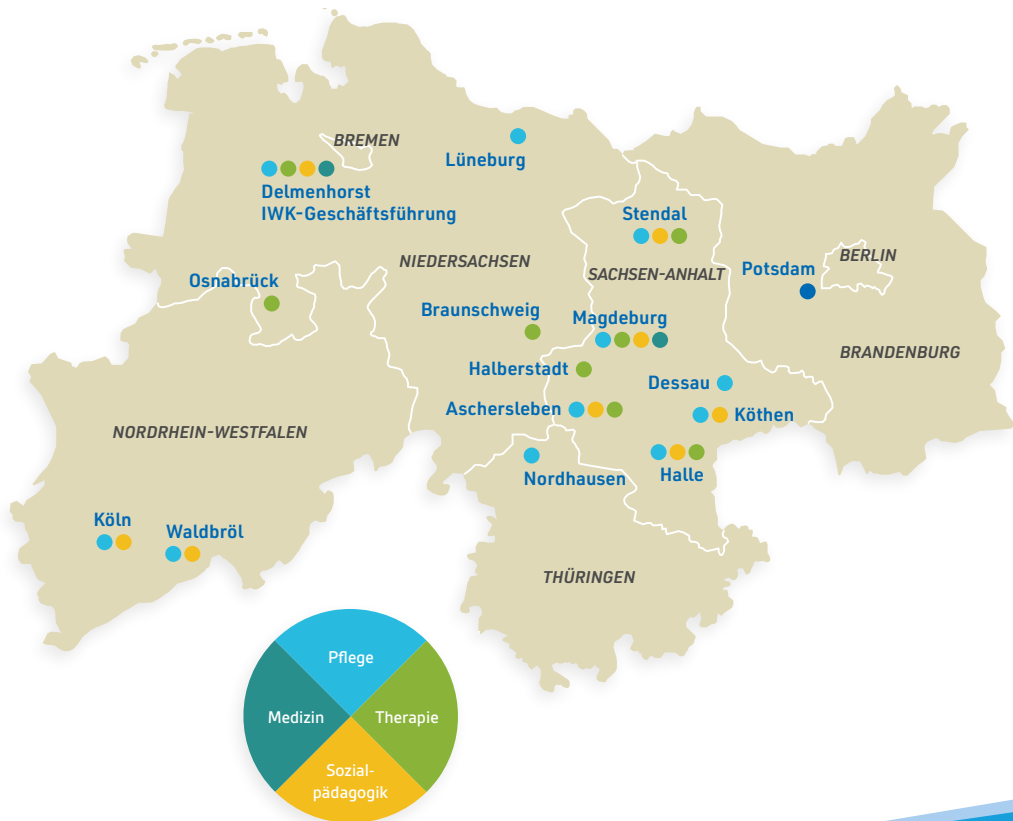

ASCHERSLEBEN



www.iwk.eu



IWK Aschersleben

www.iwk.eu



**Bildung mit Zukunft im
Gesundheits- und Sozialwesen**

Institut für Weiterbildung
in der Kranken- & Altenpflege gemeinnützige GmbH